

LEGENDA

- TERRITORIO COMUNALE
 - VALLE D'ITRIA
 - STRADA DI GRANDE TRAFICO
 - STRADA DI TRAFICO LOCALE
 - STRADA DI PRG DI TRAFICO LOCALE
 - FERROVIA
 - E2 BOSCO
 - D1
 - PUT
 - D3.3 ZONE TURISTICO RESIDENZIALI
- AREE OGGETTO DI VARIANTE URBANISTICA (EX DPR 447/98, L.R. 34/99, ETC.) CON INDICI EDILIZI – URBANISTICI DERIVANTI DAI PROGETTI APPROVATI

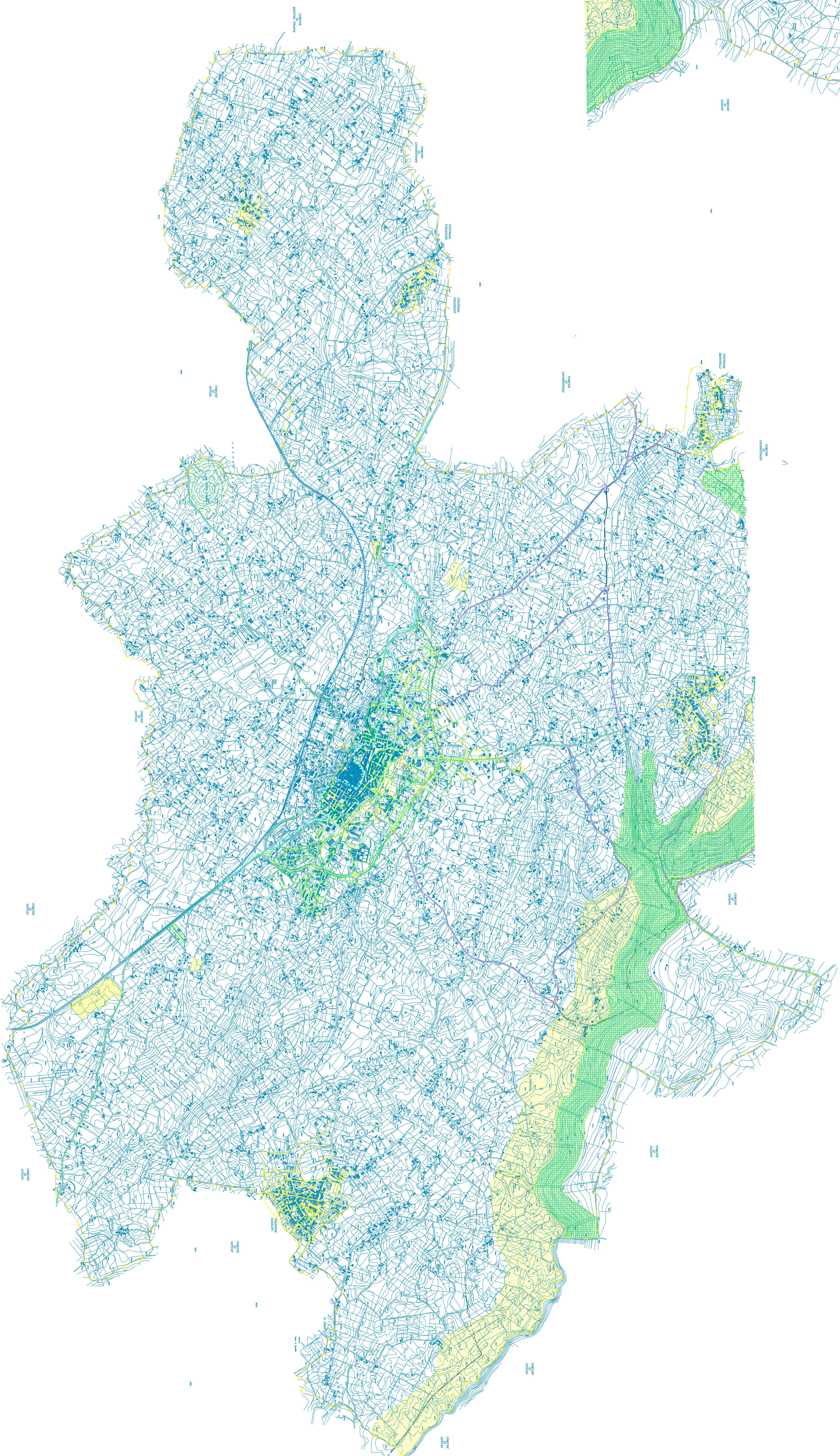

COMUNE DI CISTERMINO

(PROVINCIA DI BRINDISI)

PIANO REGOLATORE GENERALE

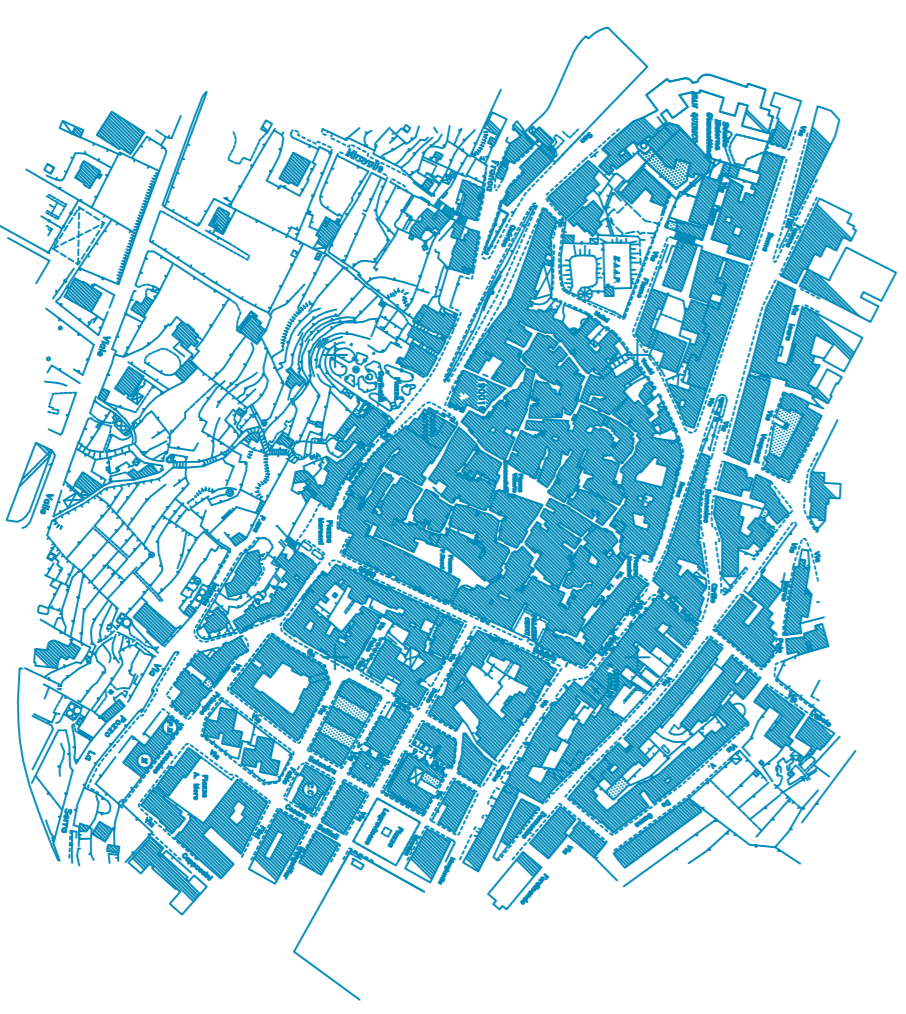

PROGETTISTI
ING. MARCELLO FABBRI – ITALO PERRETTI
ARCH. GIANNULFI CONSULES

TAV. 1 2 3 4 5 6 7 8 9 10 11 12 13 14
TERRITORIO COMUNALE
PROGETTO

"Il presente elaborato vale nei limiti del ricompimento cartografico delle prescrizioni regionali di cui alla Relazione opera del Comitato Urbanistico Regionale, piano integrativo della delibera di G.R. n. 1632 del 20/05/2008, con delibera di C.C. n. 222 del 26/06/09, ivi comprese le decisioni in ordine alle osservazioni di cui agli stessi provvedimenti regionali, e non sostituisce la tavola adottata con delibera di C.C. n. 12 del 05/05/2009, a cui occorre riferirsi."